



Since 1966

KOSDAQ

코스닥상장법인



지명원 **Global No.1**
nomination



Contents

❶ 회사개요 ❶

1. 지명원서
2. 사용인감계
3. 현장대리인계
4. 우리엔터프라이즈(주) 조명철학
5. 회사개요
6. 회사연혁
7. 조직도 / 계열사

❷ 증명서 ❶

1. 사업자등록증
2. 법인등기부등본
3. 인감증명서
4. 국세 완납증명서
5. 지방세 완납증명서
6. 제품인증서
7. 회사인증서
8. 회사등록증

❸ 제품소개 ❶

1. 고출력 LED투광등
2. LED 투광등 (산업조명)
3. LED 실내등

❹ 설치사례 ❶

1. 고출력 LED투광등 설치사례
2. 산업조명 설치사례
3. 실내조명 설치사례

❺ 고객지원 ❶

1. 조도시물레이션
2. 회사약도

▶ 지명원서 (Nomination Application)

현 장 명
(Project)

금 번 귀사에서 시행하시는 위 사업의 제반 서류를 제출하오니
검토, 심사하시어 지명하여 주시기 바랍니다.

2023년 00월 00일

경기도 안산시 단원구 성곡로 79

TEL: +82-31-491-7191 FAX: +82-31-492-6721

대표이사: 엄태욱

▶ 사용인감계 (Use Signet)

사용인감	법인인감

당사는 000현장 고출력 LED투광등 신설 및 교체공사에 수반되는 모든 행위에 사용하기 위하여 사용 인감계를 제출하는 바, 본 인감을 고의 또는 과실로 위법, 부당하게 사용함으로써 발생하는 민.형사상의 모든 책임이 전적으로 당사에 있음을 서약함.

2023년 00월 00일

경기도 안산시 단원구 성곡로 79

TEL: +82-31-491-7191 FAX: +82-31-492-6721

대표이사: 임태욱

▶ 현장대리인계 (Field Representative Application)

공 사 명	
공사기간	
직 책	
성 명	

000 현장 고출력 LED투광등 교체공사 현장 대리인으로 선임 하여
상기 공사와 관련된 제반 사항을 우리조명(주) 대표를 대신하는 자
임을 확인하여 현장 대리인계를 제출합니다.

2023년 00월 00일

경기도 안산시 단원구 성곡로 79

TEL: +82-31-491-7191 FAX: +82-31-492-6721

대표이사: 엄태욱

▶ 조명 철학



빛은 시간과 공간을
"변화"시킵니다.

우리는 빛을 통해 새로운 것을 보고,
몰랐던 것을 알게 됩니다.



빛은 우리의 삶을
"진화"시킵니다.

우리는 변화된 삶 속에서 새로운 가치를
발견해 낼 수 있습니다.



빛은 곧
"안전"입니다.

건강한 빛이 우리에게 주는 안전함과 생활의
안락함은 그 어떤 것과도 바꿀 수 없습니다.



Better Light Better Life

우리엔터프라이즈는 고객 여러분에게 받은 사랑에 보답하기 위해서, 빛이 없는 지역에 빛을 주는 것을 저희의 미래 비전으로 가지게 되었습니다.

우리엔터프라이즈는 빛을 주는 기업으로써의 자부심과 책임감을 동시에 가지고 있습니다. 창립 후 50년이 넘는 세월 동안 고객 여러분과 같이 조명 전문 기업으로써 성장해 올 수 있었던 것에 깊은 감사의 마음을 가지고 있습니다.

우리엔터프라이즈는 창립 100주년이 되는 2066년까지 전세계 빛 보급률이 100%가 될 수 있도록 우리의 자리에서 우리가 할 수 있는 것을 하고자 합니다.

과거처럼, 그리고 미래에도, 빛을 주는 기업으로써 고객 여러분과 함께하겠습니다.

믿음으로 함께한 57년, 고객을 먼저 생각하는 조명의 명가 우리엔터프라이즈
언제나 고객과 더불어 성장하는 WOOREE의 모습을 지켜봐 주시기 바랍니다.

▶ 회사개요



회 사 명	우리엔터프라이즈㈜
대표자명	엄 태 욱
설립 연월일	66년 풍우실업 설립 / 96년 우리조명(주) 사명변경 / 22년 우리엔터프라이즈(주) 사명변경
주요 사업품목	제조업, 도매, LED 조명, 일반 조명, 전구
매 출 액	1조 7천억 원('21년)
계 열 사	미국, 중국 등 전세계 17개 그룹 계열사 보유
주 소	경기도 안산시 단원구 성곡로 79
연락처	TEL : 031) 491-7191
홈페이지	http://www.wooreelighting.co.kr/

연 혁

- 1966년도 풍우실업 설립
- 1988 미국 GE사와 합자 - 한국GE조명 설립
- 1996년 우리조명(주) 으로 사명 변경
- 1999년 코스닥 상장
- 2019년 필립스 스포츠조명 파트너십 계약
- 2020년 필립스 고출력LED투광등 사업전개 및 공급
- 2022년 우리엔터프라이즈(주) 사명 변경

▶ 회사연혁

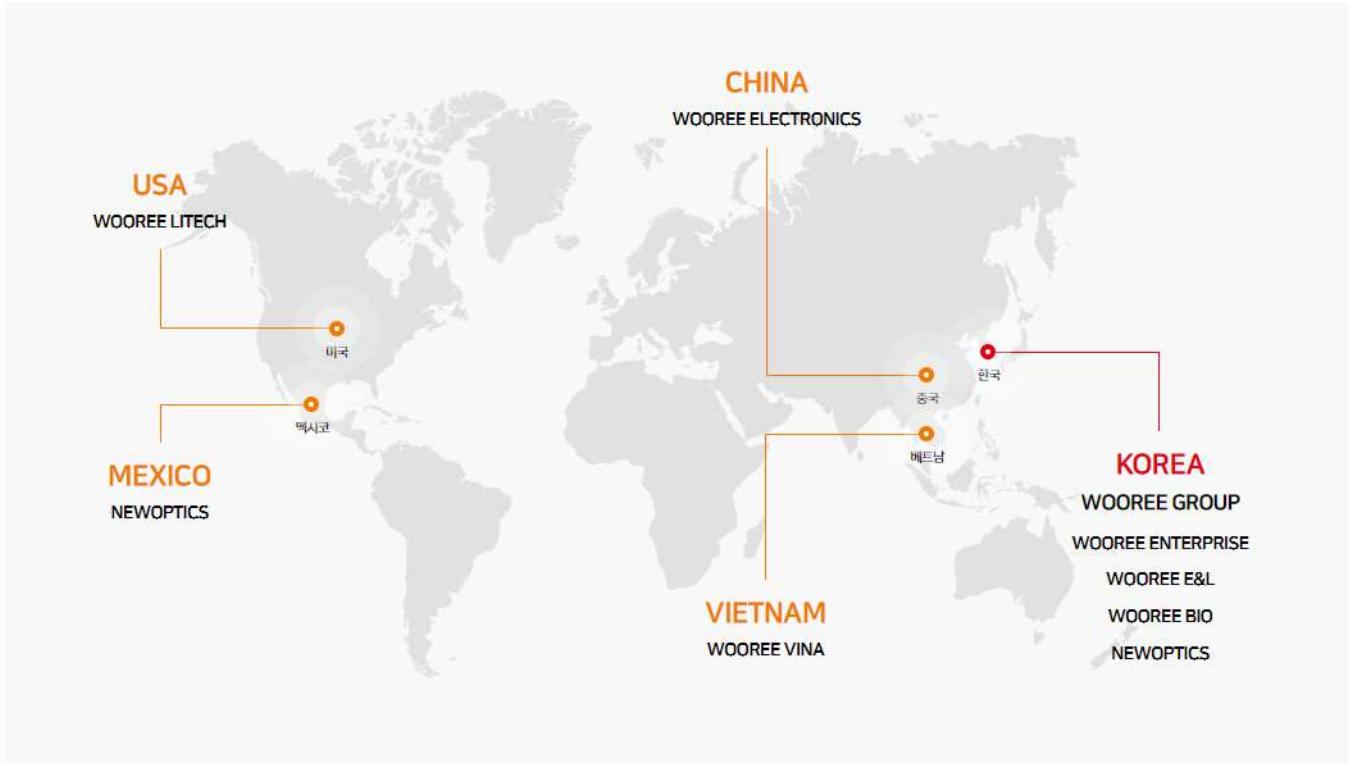

- 1966 풍우실업(주) 설립
- 1971 수출 유공, 서울시장 표창
- 1977 국무총리 표창(수출 유공)
- 1979 내수판매용 KS 획득
- 1981 캐나다 CSA 규격 획득
UL U.S.A 규격 획득
- 1983 미국 GE사와 기술도입 계약
- 1988 미국 GE사와 합자 - 한국 GE 조명 설립
- 1996 GE합자법인 청산 → 우리조명(주) 설립
- 1997 반월공단으로 완전 이전
- 1999 KOSDAQ 등록

- 2001 우리 VINA(주) 설립 - 베트남 호지민
- 2003 우리조명 부설 연구소 설립(LED조명 R&D)
- 2006 우리 LITECH(주) 설립 - 미국 판매 법인
- 2010 양주 우리전자 설립
- 2011 '11/12 iF design award' 수상
'12 reddot award' 수상
- 2013 국내 Energy Star 인증 최다 보유
- 2014 안전의 날 장관표창 수상
Safety Korea 안전우수업체 선정
- 2016 고객감동경영 대상 수상
중국합자법인 우리미우 설립
- 2017 LED 스마트 조명 개발 및 출시
- 2018 SHINE PROJECT 런칭

▶ 조직도

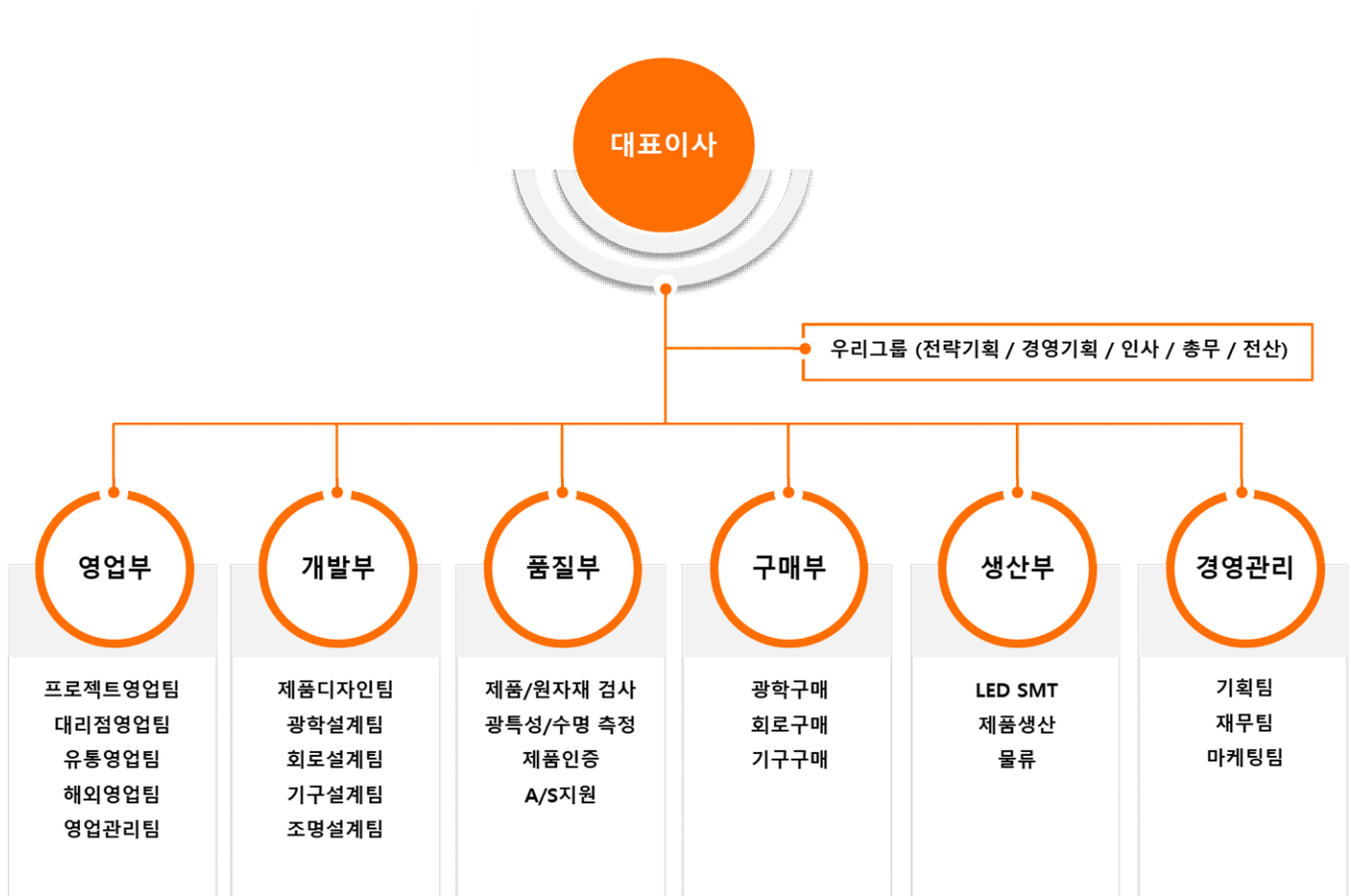

▶ 우리엔터프라이즈(주) 계열사

우리바이오	식물공장, 식품	KOSDAQ 상장법인
우리이앤엘	LED조명 디스플레이 (BLU)	KOSDAQ 상장법인
뉴옵틱스	BLU, LCM 생산	
우리전자유한공사	LED조명, LED PKG, LED Module	
우리VINA주식회사	LED PKG, LED SMT, Light Bar	

▶ 사업자등록증



사 업 자 등 록 증 (법인사업자)

등록번호 : 119-81-07096

법인명(단체명) : 우리엔터프라이즈(주)

대표자 : 임태욱

개업연월일 : 1966년 01월 08일 법인등록번호 : 110111-0061765

사업장소재지 : 경기도 안산시 단원구 성곡로 79(성곡동)

본점소재지 : 경기도 안산시 단원구 성곡로 79(성곡동)

사업의종류 : ☒ 영업 ☐ 제조업 ☐ 건축업 ☐ 도매 ☐ 도소매 ☐ 부동산 ☐ 전구 ☐ 인쇄회로기판 ☐ 전기공사업 ☐ 전구 ☐ 통신판매 ☐ 전자상거래업 ☐ 임대

발급사유 :

사업자 단위 과세 적용사업자 여부 : 여() 부(✓)

전자세금계산서 전용 전자우편주소 :

2023년 01월 06일

안 산 세 무 서 장



▶ 법인등기부 등본



등기사항전부증명서(현재 유효사항)[제출용]

등기번호	006618	
등록번호	110111-0061765	
상 호	우리조명 주식회사 (WOOREE LIGHTING Co.,Ltd.)	2014.03.21 변경 2014.04.01 등기
본 점	경기도 안산시 단원구 성곡로 79(성곡동)	2011.10.31 도로 명주소 2013.06.26 등기
광고방법	회사의 광고는 회사의 인터넷홈페이지(www.wooree.co.kr)에 의한다. 다만, 전상장에 또는 그 밖의 부득이한 사유로 회사의 인터넷홈페이지 에 광고할 수 없는 때에는 서울특별시에서 발행되는 한국경제신문에 게재한다.	2013.03.22 변경 2013.04.04 등기
1주의 금액	금 500 원	2002.04.27 변경 2002.04.27 등기
발행할 주식의 총수	50,000,000 주	2009.03.20 변경 2009.03.31 등기
발행주식의 총수와 그 종류 및 각각의 수		변경 연월일 등기 연월일
발행주식의 총수	26,123,346 주	2021.07.01 변경
보통주식	26,123,346 주	2021.07.02 등기
자본금의 액		
금 13,061,673,000 원		
목 적		
1. 수출업		
2. 각종 조명 제품의 제조 및 판매(각종전구, 전구용재료, 등기구 및 안정기등)		
3. 부동산임대업		
4. 타회사의 주식 또는 지분을 취득, 소유함으로써 그 회사 제반사업 내용의 지배, 경영지도 및 육성		
5. 타회사의 주식 또는 지분을 취득, 소유함으로써, 원자재, 공동상품의 개발 및 판매, 설비, 전산 시스템의 공동활용 등을 위한 사무지원		
6. 브랜드, 상표권 등 지적재산권의 관리 및 라이선스업		
7. 전기 공사업		
8. 의류기기 제조, 판매업		
9. 전자상거래(물신평매)		
10. 건강기능식품의 연구, 제조 및 판매, 유통업		
11. 식품 및 식품첨가물, 건강기능식품원료의 연구, 제조, 판매업		

[인터넷 발급] 문서 하단의 바코드를 스캐너로 확인하거나, 인터넷등기소(<http://www.iros.go.kr>)의 발급확인 메뉴에서 발급확
인번호를 입력하여 위·변조 여부를 확인할 수 있습니다. 발급확인번호를 통한 확인은 발행일로부터 3개월까지 5회에 한하여 가능
합니다.



발행번호 11200070243010800171001120082116064030411174014341 1

발급확인번호 6182-AAVI-VPRA

발행일: 2021/07/08

▶ 인감증명서

인 감 증 명 서



법인등록번호 : 110111-0061765



상 호 : 우리엔터프라이즈 주식회사 (WOOREE ENTERPRISE CO., LTD)

본 점 : 경기도 안산시 단원구 성곡로 79(성곡동)

대표이사 엄태욱

(690405-1163112)

관할등기소 : 수원지방법원 안산지원 등기과 / 발행등기소 : 수원지방법원 안산지원 등기과
이 인감은 등기소(과)에 제출되어 있는 인감과 틀림없음을 증명합니다.

2023년 01월 16일

법원행정처 등기정보중앙관리소

전산운영책임관



수수료 1,000원 영수함.

1. 문서 하단의 바코드를 스캐너로 확인하거나, 인터넷등기소(<http://www.iros.go.kr>)의 인감증명서 발급확인 메뉴에서 발급확인번호를 입력하여 위·변조 여부를 확인할 수 있습니다.
2. 법인인감증명서 발급사실 등 문자전송 서비스를 신청하면, 발급사실을 휴대폰 문자로 통보받을 수 있습니다. (전국 등기소 및 인터넷등기소에서 신청 가능)

245113610150106011110035200821160630TOM111S4A1W3S1 10

발급확인번호 BAXI-YQPD-OB28

- 1/1 -



▶ 국세 완납증명서

(1 / 1)



납 세 증 명 서

발급번호	5232-906-1809-022		처리기간	즉시(단, 해외이주용 10일)			
납세자 인적사항	상호(법인명)	우리조명 (주)		사업자등록번호	119-81-07096		
	성명(대표자)	윤철주, 황도연		주민등록번호			
	주소(본점)	경기도 안산시 단원구 성곡로 79(성곡동)					
증명서의 사용목적	<input checked="" type="checkbox"/> 대금수령 <input type="checkbox"/> 해외이주 (이주번호 제 호, 이주확인일 년 월 일) <input type="checkbox"/> 기 타						
증명서의 유효기간	유효기간	2021 년 7 월 18 일					
	유효기간을 정한 사유	<input checked="" type="checkbox"/> 「국세징수법 시행령」 제7조1항 <input type="checkbox"/> 기 타 (사유:)					
징수유예 또는 채납처분 유예의 내역 (단위 : 원)	유예종류	유 예 기 간	과세기간	세 목	납부기한	세 액	가 산 금
		해	당	없	음		
물적납세의무 채납내역 (단위 : 원)	위탁자	과세기간	세 목	납부기한	세 액	가 산 금	
	해	당	없	음			

「국세징수법」 제6조 및 같은 법 시행령 제6조에 따라 발급된 현재 위의 징수유예액, 채납처분유예액 또는 「부가가치세법」 제3조의2에 따른 수탁자의 물적납세의무와 관련된 채납액을 제외하고는 다른 채납액이 없음을 증명합니다.

접수번호	502414557961
담당부서	민원봉사실
담당자	
연락처	031-412-3233

2021 년 6 월 18 일

안 산 세 무 서 장



▶ 지방세 완납증명서



문서확인번호 : 1623-9756-4980-1910

지방세 납세증명(신청서) Local Tax Payment Certificate(Application)

(1/1)



발급번호 Issuance Number	063463	접수일시 Time and Date of receipt	2021-06-18 09:19:45	처리기간 Processing Period	즉시 Immediately
납세자 Taxpayer	성명(법인명) Name(Name of Corporation)		주민(법인, 외국인)등록번호 Resident(Corporation, Foreign)Registration Number		
	우리조명주식회사		110111-0061765		
	주소(영업소) Address(Business Office)				
	경기도 안산시 단원구 성곡로 79				
증명서의 사용 목적 Purpose of Certificate	<input type="checkbox"/> 대금수령 Receipt of payment		대금 지급자 Payer		
	<input type="checkbox"/> 해외이주 Emigration		이주번호 Emigration No.		
	<input type="checkbox"/> 부동산 신탁통기 Registration for real estate trust		신탁 부동산의 표시 (소재지, 건물명칭 및 번호) Information of real estate trust (Location, Building name and number)		
	<input checked="" type="checkbox"/> 그 밖의 목적 Others		거래처		
증명서 신청부수 Copies of Certificate Needed		1 부 Copy(Copies)			

「지방세징수법」 제5조 및 같은 법 시행령 제6조제1항에 따라 발급일 현재 징수유예등 또는 체납처분유예액을 제외하고는 다른 체납액이 없음을 증명하여 주시기 바랍니다.

I request to certify that I have no delinquent taxes except for the above-mentioned suspension of tax collection or suspension of disposition of delinquent tax as of the issued date of this certificate, in accordance with the provision of the Article 5 of Collection Act for Local Taxes and Article 6(1) of the Enforcement Decree of Collection Act for Local Taxes.

2021년(yyyy) 06월(mm) 18일(dd)
신청인(납세자) 우리조명주식회사 (서명 또는 인)
Applicant(Taxpayer) (Signature or Stamp)

징수유예등 체납처분유예의 명세		Suspension of Tax Collection or Suspension of Disposition of Delinquent Tax				
유예종류 Type of taxes suspended	유예기간 Period of taxes suspended	과세연도 Tax Year	세 목 Tax Items	납부기한 Due date for payment	지방세 Tax Amount	가산금 Penalties

- 해당 사항 없음(None) -

「지방세징수법」 제5조 및 같은 법 시행령 제6조제2항에 따라 발급일 현재 위의 징수유예등 또는 체납처분유예액을 제외하고는 다른 체납액이 없음을 증명합니다.

I hereby certify that I have no delinquent taxes except for the above-mentioned suspension of tax collection or suspension of disposition of delinquent tax as of the issued date of this certificate, in accordance with the provision of the Article 5 of Collection Act for Local Taxes and Article 6(2) of the Enforcement Decree of Collection Act for Local Taxes.

- 증명서 유효기간 : 2021년(yyyy) 06월(mm) 30일(dd)
Period of Validity
- 유효기간을 정한 사유 : 지방세징수법 시행령 제 7조(납세증명서의 유효기간)(납기미도래)
Reason for determining the validity date

경기도 안산시장
THE Mayor of AnSan



◆ 본 증명서는 인터넷으로 발급되었으며, 정부24(gov.kr)의 인터넷발급문서전위확인 메뉴를 통해 위·변조 여부를 확인할 수 있습니다.
(발급일로부터 90일까지) 또한 문서 하단의 바코드로도 전위확인(정부24 앱 또는 스캐너용 문서확인 프로그램)을 하실 수 있습니다.



▶ 제품 및 회사 인증서 / 등록증

● 제품 인증서 ●

KS 인증서	컨버터 내장형 LED램프	10W 이하 / 10W 초과	제 09-0392 호
KS 인증서	컨버터 외장형 LED램프	12V 5W 이하 / 5W 초과 10W 이하, 12V 지향형	제 10-0119 호
KS 인증서	매입형 및 고정형 LED등기구	10W이하, 10W초과 30W이하 30W초과 60W이하 60W 초과 100W 이하	제 11-0368호

● 회사 인증서 ●

특허증	우리엔터프라이즈(주)	발광회로	제 10-1336857호
특허증	우리엔터프라이즈(주)	발광회로 구동방법	제 10-1406189호
특허증	우리엔터프라이즈(주)	형광등 타입의 엘이디 조명장치	제 10-1843957호
디자인 등록증	우리엔터프라이즈(주)	발광다이오드 센서 유도등	제 30-0650129호
기업부설 연구소	우리엘이디(주)	연구소 인증서	제 2009111749호

● 회사 등록증 ●

등록증	우리엔터프라이즈(주)	전기공사업 등록증	제 경기-04923호
확인서	우리엔터프라이즈(주)	중견기업 확인서	2019-2120

▶ 제품인증서 KS C 7651

Certificate



제 품 인 증 서

인 증 번 호 : 제 09-0392 호
 제 조 업 체 명 : 우리조명(주)
 대 표 자 성 명 : 윤철주, 최규성
 공 장 소 재 지 : 경기도 안산시 단원구 성곡로 79(성곡동)
 인 증 제 품
 · 표 준 명 : 컨버터 내장형 LED램프
 · 표 준 번 호 : KS C 7651
 · 종 류·등 급 또는 호칭 :
 10W 이하
 10W 초과 20W 이하. 끝.

산업표준화법 제17조 제1항에 따른 인증심사를 실시한 결과
 한국산업표준(KS)과 인증심사기준에 적합하므로 산업표준화법 제15조에 따라
 위와 같이 한국산업표준(KS)에 적합함을 인증합니다.

2016 년 5 월 13 일

한국표준협회



1. 최초인증일 : 2009-10-07
2. 최종변경일 : 2016-05-13 (대표자·단순변경)

▶ 제품인증서 KS C 7652

Certificate



제 품 인 증 서

인 증 번 호 : 제 10-0119 호
 제 조 업 체 명 : 우리조명(주)
 대 표 자 성 명 : 윤철주, 최규성
 공 장 소 재 지 : 경기도 안산시 단원구 성곡로 79(성곡동)
 인 증 제 품
 · 표 준 명 : 컨버터 외장형 LED램프
 · 표 준 번 호 : KS C 7652
 · 종 류 · 등 급 또는 호칭 :
 12V, 5W 이하
 5W 초과 10W 이하, 12V, 지향형. 끝.

산업표준화법 제17조 제1항에 따른 인증심사를 실시한 결과
 한국산업표준(KS)과 인증심사기준에 적합하므로 산업표준화법 제15조에 따라
 위와 같이 한국산업표준(KS)에 적합함을 인증합니다.

2016 년 5 월 13 일

한국표준협회



1. 최초인증일 : 2010-03-10
2. 최종변경일 : 2016-05-13 (대표자-단순변경)

▶ 제품인증서 KS C 7653

Certificate



제 품 인 증 서

인 증 번 호 : 제 11-0368 호

제 조 업 체 명 : 우리조명(주)

대 표 자 성 명 : 윤철주, 최규성

공 장 소 재 지 : 경기도 안산시 단원구 성곡로 79(성곡동)

인 증 제 품

- 표 준 명 : 대입형 및 고정형 LED 등기구
- 표 준 번 호 : KS C 7653
- 종 류 · 등 급 또는 호칭 :
10W 이하, 10W 초과 30W 이하, 60W 초과 100W 이하
30W 초과 60W 이하. 끝.

산업표준화법 제17조 제1항에 따른 인증심사를 실시한 결과
한국산업표준(KS)과 인증심사기준에 적합하므로 산업표준화법 제15조에 따라
위와 같이 한국산업표준(KS)에 적합함을 인증합니다.

2016 년 5 월 13 일

한국표준협회



1. 최초인증일 : 2011-06-15
2. 최종변경일 : 2016-05-13 (대표자-단순변경)

▶ 특허현황 (4종)

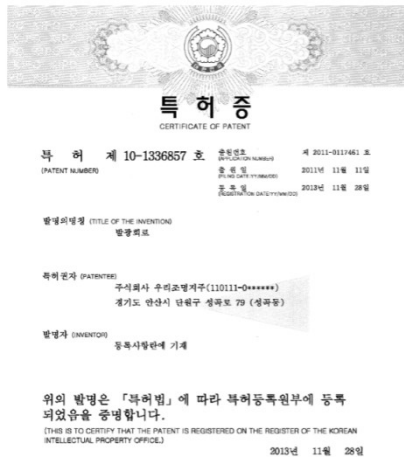

본사등록부 납부일은 발명공개일 이후 4인월두일 제1년 11월 28일까지이며 등록원부도 권리관계등 확인해드립니다.

제 10-1336857호
(발광회로)

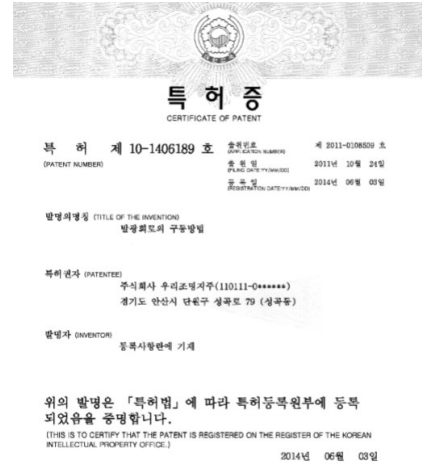

본사등록부 납부일은 2012년우리 제1년 08월 02일까지 1인월두일 제1년 08월 02일까지이며 등록원부도 권리관계등 확인해드립니다.

제 10-1406189호
(발광회로의 구동방법)

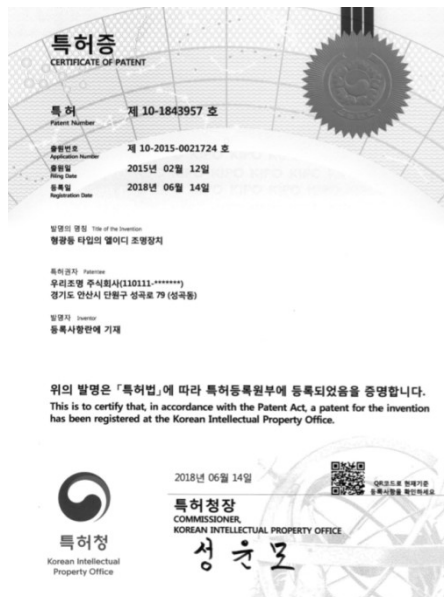

제 10-1843957호
(형광등 타입의 엘이디 조명장치)

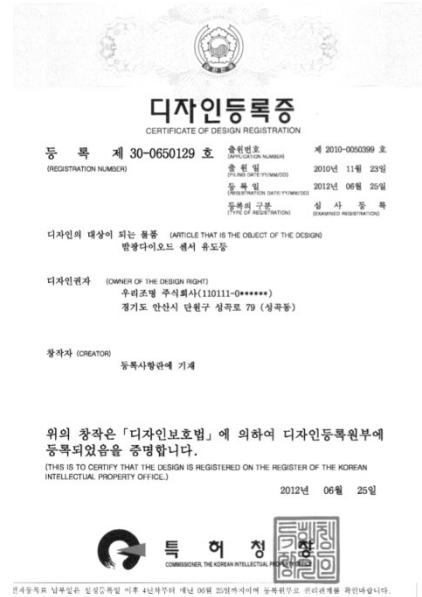

본사등록부 납부일은 발명공개일 이후 4인월두일 제1년 08월 02일까지이며 등록원부도 권리관계등 확인해드립니다.

제 30-0650129호
(발광다이오드 센서 유도등)

▶ 기업부설 연구소

제 2009111749 호

기업부설연구소인정서

1. 연구소명: 우리엘이디(주) 연구소
[소속기업명: 우리엘이디(주)]
2. 소재지: 경기 안산시 단원구 성곡동 636-3
3. 신고연월일: 2009년 7월 28일

기술개발촉진법 제16조 및 동법 시행령 제15조 제1항의
규정에 의하여 위와 같이 기업부설연구소로 인정합니다.

2009년 9월 30일



사단법인 한국산업기술진흥협회장



▶ 전기공사업 등록증

제 경기-04923호

전기공사업 등록증

상 호 우리조명 주식회사 (WOOREE LIGHTING Co.,Ltd.)

대 표 자 최규성
윤철주

법인등록번호(생년월일) 110111-0061765

영 업 소 경기도 안산시 단원구 성곡로
소 재 지 79(성곡동)

등록연월일 2016년 11월 28일

Global Inspiration
세계 속의 경기도

「전기공사업법」 제4조제1항에 따라
위와 같이 등록하였음을 증명합니다.

2016 년 11 월 28 일

경기도지사인



▶ 중견기업 확인서

문서확인번호 : 4507-9251-2734-5916

발급번호 : 2019-2120

중견기업 확인서

업 체 명 : 우리조명(주)

대표자명 : 윤철주, 박길수 각자대표이사

법인번호 : 110111-0061765

(사업자등록번호 : 119-81-07096)

주 소 : 경기도 안산시 단원구 성곡로 79

유효기간 : 2019-04-01 ~ 2020-03-31

위 업체는 「중견기업 성장촉진 및 경쟁력 강화에 관한 특별법」 제2조제1호에 의한 중견기업임을 확인합니다.

2019년 06월 25일

한국중견기업연합회



* 「독점규제 및 공정거래에 관한 법률」에 의한 상호출자제한기업집단에 속하는 기업 등 관련법령 등에 의해 판정기준을 벗어나는 경우 이 확인서의 효력은 상실함

▶ 고출력 LED투광등

Sports Lighting Product

PHILIPS



- 제품특징 -

- 1) 넓은 시야 범위에서도 뛰어난 빛 품질보장
- 2) 120년된 필립스라이팅 브랜드의 신뢰할 수 있는 품질과 고성능
- 3) 제품의 우수한 효율 및 안전성 전 세계 조명 보급율 1위 기술력
- 4) 골프장, 축구장, 야구장, 항만, 공항 등 대공간 조명에 적합

모 델 명	BVP621			
소비전력	450W	600W	750W	900W
광 호 율	130lm/W	130lm/W	130lm/W	130lm/W
총 광 속	58,500lm	78,000lm	97,500lm	117,000lm
색 온 도	5,700K	5,700K	5,700K	5,700K
연 색 성	70Ra	70Ra	70Ra	70Ra
방수등급	IP66	IP66	IP66	IP66
입력전압	220~240V,50.60Hz	220~240V,50.60Hz	220~240V,50.60Hz	220~240V,50.60Hz
역 률	>0.9	>0.9	>0.9	>0.9
사 이 즈	637mm x 404mm	637mm x 494mm	637mm x 540mm	637mm x 624mm
무 게	16Kg (SMPS함체 별도)	18Kg (SMPS함체 별도)	20Kg (SMPS함체 별도)	22Kg (SMPS함체 별도)
인증현황	고효율	고효율	고효율	고효율

▶ 고출력 LED투광등

Sports Lighting Product

PHILIPS



- 제품특징 -

- 1) 기존 필립스 아레나비전 2KW 1:1대체 가능
- 2) 120년 필립스의 노하우를 바탕으로 한 혁신적인 기술력 제공
- 3) 경량화된 무게와 컴팩트한 치수로 간편한 설치
- 4) 다양한 스포츠 현장 및 대공간 시설에 적합한 조명

모 델 명	BVP680
소비전력	1,620W
광 효 율	100lm/W
총 광 속	162,000lm
색 온 도	5,700K
연 색 성	75Ra
방수등급	IP66
입력전압	220V,50.60Hz
역 률	>0.9
사 이 즈	580mm x 555mm
무 게	17.7kg (SMPS함체 별도)
인증현황	고효율

▶ 고출력 LED투광등

Sports Lighting Product

PHILIPS



- 제품특징 -

- 1) 기존 필립스 아레나비전 2KW 1:1대체 가능
- 2) 120년 필립스의 노하우를 바탕으로 한 혁신적인 기술력 제공
- 3) DMX 조명시스템 구축으로 조명효과 및 연출가능
- 4) 축구장, 야구장 등 경기장에 특화된 대공간 우수한 조명

모 델 명	BVP428
소비전력	1,340W
광 호 율	120lm/W
총 광 속	162,800lm
색 온 도	5,700K
연 색 성	70Ra
방수등급	IP66
입력전압	220~240V,50.60Hz
역 률	>0.9
사 이 즈	737mm x 695mm
무 게	26.5kg (SMPS함체 별도)
인증현황	KC

▶ LED투광등 (산업조명)

Green Perform Highbay G4 (고급형)

PHILIPS



- 제품특징 -

- 1) 세계적인 필립스 브랜드 산업조명의 기술력
- 2) LM80 차별화된 광속유지율 및 고효율 제품
- 3) 기존 메탈 400W/250W 대체 고품질 및 고성능
- 4) WB/NB 최적의 광학렌즈 조명설계 제품
- 5) 드라이버 안정기함 내장으로 장수명 및 신뢰성 확보
- 6) UGR 눈부심 방지 기술로 산업현장 피로감 및 생산성 보완

모 델 명	BY698P LED105	BY698P LED155	BY698P LED205	BY698P LED265
소비전력	78W	115W	149W	192W
광 호 율	145lm/W	146lm/W	147lm/W	144lm/W
총 광 속	11,300lm	16,800lm	21,900lm	27,600lm
색 온 도	6,500K	6,500K	6,500K	6,500K
연 색 성	>80Ra	>80Ra	>80Ra	>80Ra
방수등급	IP65	IP65	IP65	IP65
입력전압	220~240V,50.60Hz	220~240V,50.60Hz	220~240V,50.60Hz	220~240V,50.60Hz
역 륜	0.95	0.95	0.95	0.95
사 이 즈	Φ307 / H99mm	Φ307 / H99mm	Φ365 / H99mm	Φ416 / H99mm
무 게	2.5kg	2.5kg	3.2kg	3.2kg
인증현황	고효율	고효율	고효율	고효율

▶ LED투광등 (산업조명)

Smart Bright Highbay (보급형)

PHILIPS



- 제품특징 -

- 1) 세계적인 필립스 브랜드 산업조명의 기술력
- 2) LM80 차별화된 광속유지율 및 고효율 제품
- 3) 기존 메탈 175W / 250W 대체 고품질 및 고성능
- 4) WB/NB 최적의 광학렌즈 조명설계 제품
- 5) 드라이버 안정기함 내장으로 장수명 및 신뢰성 확보
- 6) UGR 눈부심 방지 기술로 산업현장 피로감 및 생산성 보완

모 델 명	BY239P LED100/CW PSU
소비전력	97W
광 호 율	100lm/W
총 광 속	10,000lm
색 온 도	6,500K
연 색 성	>80Ra
방수등급	IP65
입력전압	220~240V,50.60Hz
역 률	>0.9
사 이 즈	Φ244 x H50mm Φ344 x H60mm
무 게	1.4kg
인증현황	KC

▶ LED투광등 (산업조명)

HB3-ALN000-57KWLGH (100W, 150W, 200W)

		- 제품특징 -	
		1) 국내 장수램프 브랜드 산업조명의 기술력 2) 필립스 SMPS 컨버터로 장수명 보증 3) 기존 메탈 400W/250W 대체 고품질 및 고성능 4) 산업현장에 충분한 밝기와 균제도 제공 5) 방진방수 IP66 제품으로 옥외 사용가능 제품 6) 고효율 제품으로 고천정 설치 솔루션 제공	
모 델 명	HB3-ALN100-57KWLGH	HB3-ALN150-57KWLGH	HB3-ALN200-57KWLGH
소비전력	100W	150W	200W
광 효 율	130lm/W ↑	130lm/W ↑	130lm/W ↑
총 광 속	13,000lm	19,500lm	26,000lm
색 온 도	5,700K	5,700K	5,700K
연 색 성	>80Ra	>80Ra	>80Ra
방수등급	IP66	IP66	IP66
입력전압	220~240V,50.60Hz	220~240V,50.60Hz	220~240V,50.60Hz
역 률	≥ 0.95	≥ 0.95	≥ 0.95
사 이 즈	Φ255 x 208mm	Φ320mm x 262mm	Φ320mm x 262mm
무 게	3kg	4.2Kg	4.2Kg
인증현황	KC, 고효율	KC, 고효율	KC

▶ LED실내조명

LED직하평판 조명



- 제품특징 -

- 1) 저 소비전력, 친환경조명 제품, 고효율 조명제품
- 2) 균일한 면과 확산성이 높은 soft light로 부드러운 실내분위기와 눈부심 방지가 가능
- 3) 국내 최경량 제품
- 4) 플리커프리 제품으로 편안한 눈

모 델 명	샤인평판 40W	샤인평판 40W	샤인평판 50W	샤인평판 50W
소비전력	40W	40W	50W	50W
광 호 율	120lm/W	120lm/W	120lm/W	120lm/W
총 광 속	4,800lm	4,800lm	6,000lm	6,000lm
색 온 도	5,700K	5,700K	5,700K	5,700K
연 색 성	80Ra	80Ra	80Ra	80Ra
입력전압	220V,60Hz	220V,60Hz	220V,60Hz	220V,60Hz
사 이 즈	640x640	1285x320	640x640	1285x320
인증현황	KS, 고효율	KS, 고효율	KS, 고효율	KS, 고효율

▶ LED실내조명

LED-T5 간접조명



- 제품특징 -

- 1) 다양한 길이와 연결이 가능한 무드조명 제품으로
다양한 무드 연출 가능
- 2) 일반램프 대비 2.5배의 수명과 전기세 절감효과
- 3) 장수명 / 고효율 / 친환경 조명
- 4) UV 또는 IR 방사 없음

모 델 명	T5 20W (1200mm)	T5 15W (900mm)	T5 10W (600mm)	T5 5W (300mm)
소비전력	20W	15W	10W	5W
광 효 율	65lm/W / 70lm/W	63lm/W / 66lm/W	63lm/W / 68lm/W	76lm/W / 82lm/W
총 광 속	1300lm / 1,400lm	950lm / 1,000lm	630lm / 680lm	380lm / 410lm
색 온 도	2,700K / 6,500K	2,700K / 6,500K	2,700K / 6,500K	2,700K / 6,500K
입력전압	220V,60Hz	220V,60Hz	220V,60Hz	220V,60Hz
사 이 즈	1200x25x35(H)	900x25x35(H)	600x25x35(H)	250x25x35(H)
인증현황	KS	KS	KS	KS

▶ LED실내조명

LED엣지 센서등 / 직부등 (사각, 원형)

  		- 제품특징 -		
		1) 기존 백열램프 60~100W 대체 (전기세 80% 절감효과) 2) 설치 및 유지보수 용이 3) 장수명 / 고효율 / 친환경 조명		
모 델 명	8인치 엣지사각 센서등 / 직부등	8인치 엣지원형 센서등 / 직부등	10인치 엣지사각 센서등 / 직부등	10인치 엣지원형 센서등 / 직부등
소비전력	20W	20W	20W	20W
광 효 율	67lm/W / 72lm/W	67lm/W / 72lm/W	65lm/W / 70lm/W	65lm/W / 70lm/W
총 광 속	1,350lm / 1,450lm	1,350lm / 1,450lm	1,300lm / 1,400lm	1,300lm / 1,400lm
색 온 도	3,000K / 6,500K	3,000K / 6,500K	3,000K / 6,500K	3,000K / 6,500K
입력전압	220V,60Hz	220V,60Hz	220V,60Hz	220V,60Hz
사 이 즈	220x220x18	ø220x18	250x250x18	ø250x18
인증현황	KS	KS	KS	KS

▶ LED실내조명

LED직부/센서등 (현관 복도)

 		- 제품특징 -
		1) 기존 백열램프 60~100W 대체 (전기세 80% 절감효과) 2) 설치 및 유지보수 용이 3) 정전시 비상조명 가능(고효율 제품) 4) 장수명 / 고효율 / 친환경 조명
모 델 명	LED센서등 현관 / 복도 조명	LED직부등 현관 / 복도 조명
소비전력	15W	15W
광 효 율	73lm/W	73lm/W
총 광 속	1,100lm	1,100lm
색 온 도	6,500K	6,500K
입력전압	220V,60Hz	220V,60Hz
사 이 즈	ø185x65	ø185x65
인증현황	KS	KS

▶ LED실내조명

LED주차장 진입등

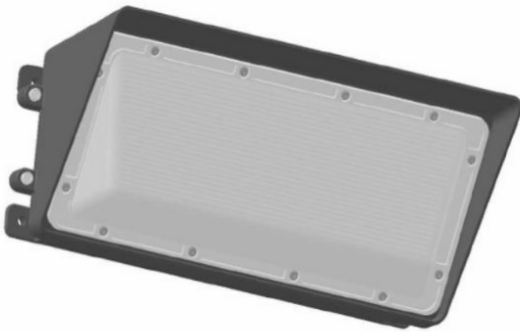
- 제품특징 -

- 1) 불투명 커버로 눈부심 방지
- 2) 저전력 사용으로 전기세 절감 효과
- 3) 장수명 / 고효율 / 친환경조명
- 4) 간편한 시공이 가능한 최적 설계
- 5) 심플한 디자인

모 델 명	LED주차장 진입등 20W	LED주차장 진입등 40W
소비전력	20W	40W
광 효 율	135lm/W	135lm/W
총 광 속	2,700lm	5,400lm
색 온 도	5,700K	5,700K
입력전압	220V,60Hz	220V,60Hz
사 이 즈	320x132x161(H)	320x132x161(H)
인증현황	KS	KS

▶ 주요 설치사례 (대표실적)

▣ 고출력 LED투광등

구 분	현 장 명	비 고
1	올림픽컨트리클럽	골프장
2	루나힐스컨트리클럽 (구 아덴힐컨트리클럽)	골프장
3	영랑호컨트리클럽	골프장
4	해솔리아컨트리클럽	골프장
5	경주 블루원컨트리클럽	골프장
6	루트52컨트리클럽	골프장
7	리앤리컨트리클럽	골프장
8	한화프라자(용인)컨트리클럽	골프장
9	태광컨트리클럽	골프장
10	에스페란사골프클럽	골프장
11	청호골프연습장	골프연습장
12	상현골프연습장	골프연습장
13	길산골프클럽	골프연습장
14	울산과학대학교 (축구장, 빙상장, 실내 체육관)	체육시설
15	LG트윈스 야구장	체육시설
16	부산 신항만	항만부두
17	울산 현대중공업, 영암 현대삼호 항만부두 그외 다수	항만부두

▶ 주요 설치사례 (대표실적)

▣ LED산업조명

구 분	현 장 명	비 고
1	포스코(광양) 제철소	제철소 내
2	아모레퍼시픽 지역별 물류센터 (오산, 강북, 김천 외)	
3	K2물류센터 (경기도 이천)	
4	벤츠물류센터	
5	벽산 물류센터	
6	다이소 남사물류센터	
7	스카니아코리아	
8	(주)영흥 / 영흥철강	
9	부산주공(주)	
10	세아창원특수강	
11	한국특수형강	
12	(주)한국에프엠	
13	씨엔스틸	
14	한국마루이	
15	ABBPG 그외 다수	

▶ 주요 설치사례 (대표실적)

▣ LED실내조명

구 분	현 장 명	비 고
1	전국 다이소 판매매장	실내매장
2	마트킹 (수원, 용인, 화성 외)	마켓
3	강일동 주민복합센터	
4	홈플러스 안산점	
5	제주 국제공항	
6	국회의장공간	
7	국회도서관	
8	KBS미디어센터	
9	한국개발연구원	
10	지엘산업(주)	
11	배곧 해튼메디컬센터	
12	한일화확 (사무실, 기숙사)	
13	이엔에스	
14	양지원식품(주)	
15	해찬솔푸드	
16	백가원(공장)	
17	정다운 훈제오리공장 그외 다수	

▶ 설치사례 (고출력 LED투광등)



골프장 설치사례 1(아덴힐CC)

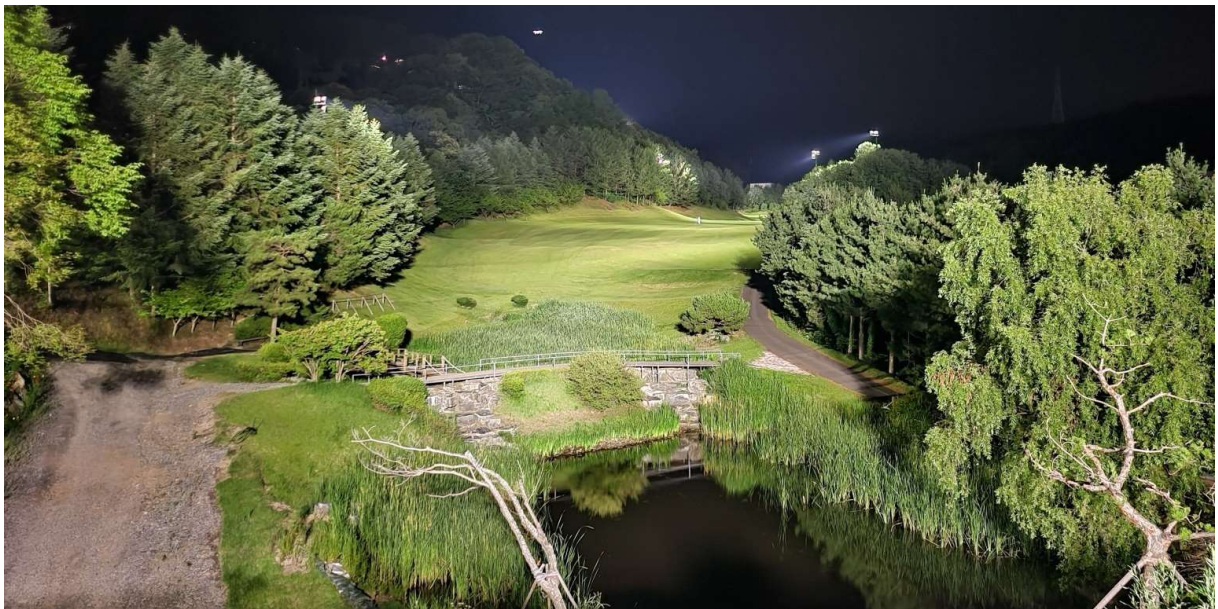

골프장 설치사례 2(태광CC)

▶ 설치사례 (고출력 LED투광등)



골프장 설치사례 3(올림픽CC)



골프장 설치사례 4(리앤리CC)

▶ 설치사례 (고출력 LED투광등)



부산 신항만



울산과학대학교 (축구장)

▶ 설치사례 (고출력 LED투광등)



울산과학대학교 (빙상장)



울산과학대학교 (실내체육관)

▶ 설치사례 (LED산업조명)



아모레퍼시픽 물류센터



벤츠 물류센터 (도크장)

▶ 설치사례 (LED산업조명)



벤츠 물류센터



씨엔스틸

▶ 설치사례 (LED실내조명)



다이소 매장 내부 1



다이소 매장 내부 2

▶ 설치사례 (LED실내조명)



마트킹 내부-1



마트킹 내부-2

▶ 조도시뮬레이션 설계 (고출력 LED투광등)

골프 (Golf)

■ Aiming arrow View

PAR 3 HOLE

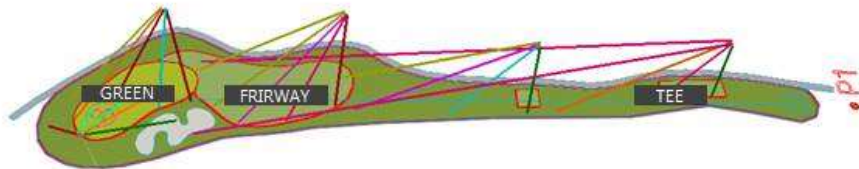

■ Calculation results (Tables)

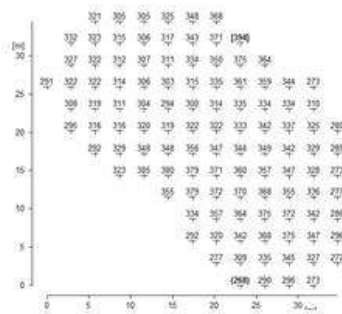
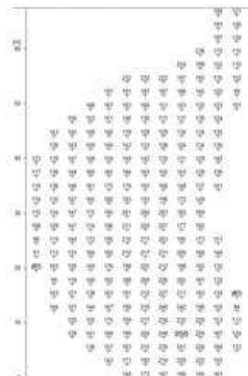
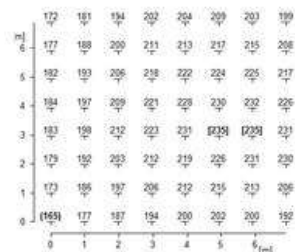
GREEN
329 lxFAIRWAY
164 lxTEE
252 lx

■ 3D Luminance distribution (View)



■ 3D Pseudo colours (View)

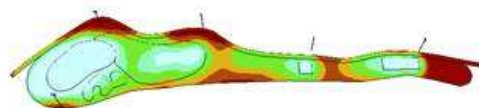

▶ 조도시뮬레이션 설계 (실내조명)

실내조명 (Interior)

■ Aiming arrow View

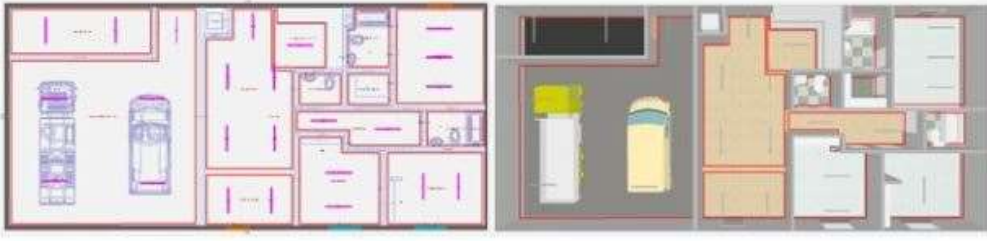

■ Calculation results (Tables)

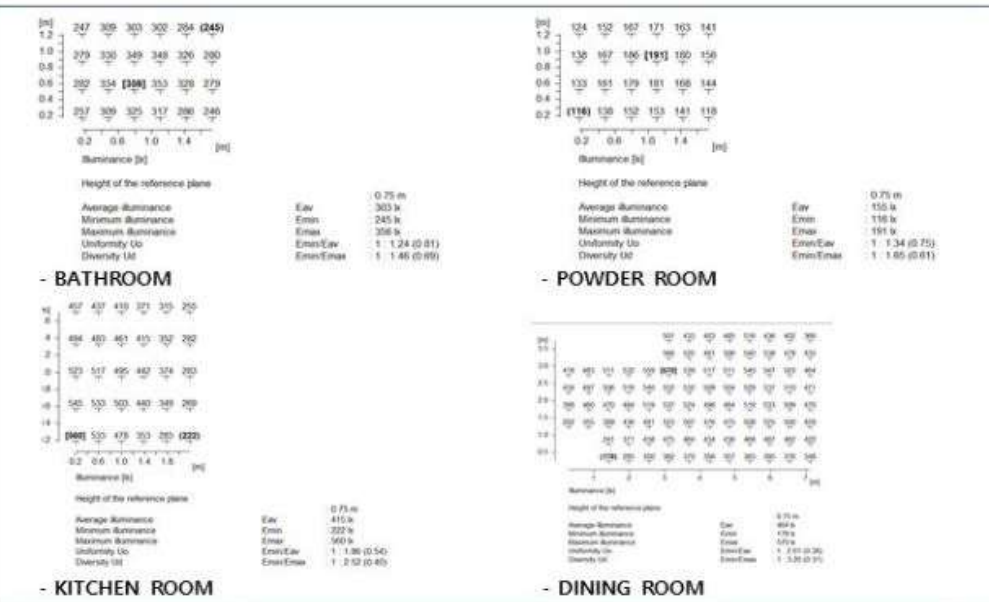

■ 3D Luminance distribution (View)

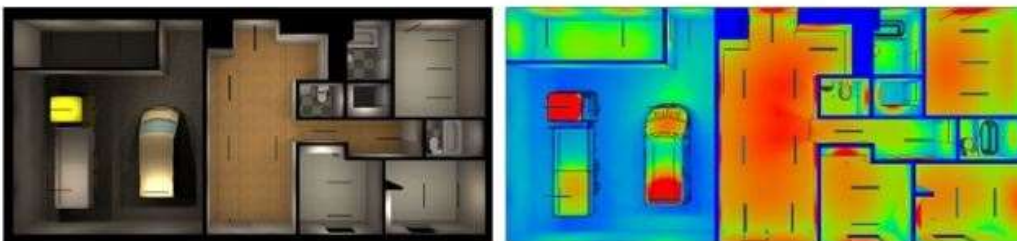

▶ 회사약도

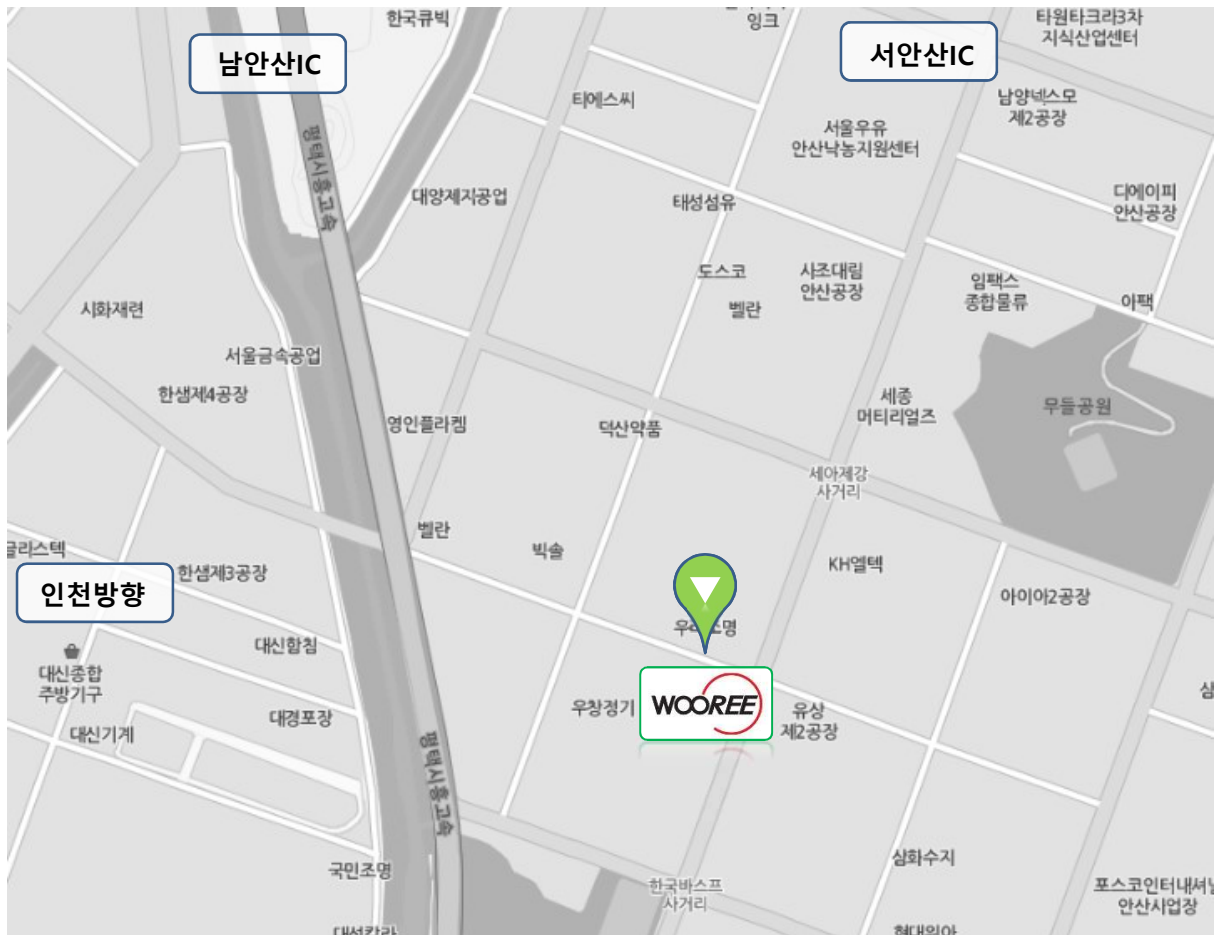

주소: 경기도 안산시 단원구 성곡로 79 우리조명(주)

TEL: 031-599-3240 / FAX: 031-491-8558

우리엔터프라이즈(주)이 제안 드리는
최적의 성능을 갖춘 고효율 LED조명으로
공급할 것을 약속합니다.

감 사 합 니 다.





※ 본 지명원의 내용은 품질 개선을 위하여 사전 예고 없이 변경될 수 있습니다.
